

¿ Qué debes y qué quieres saber sobre PERIIMPLANTITIS ?

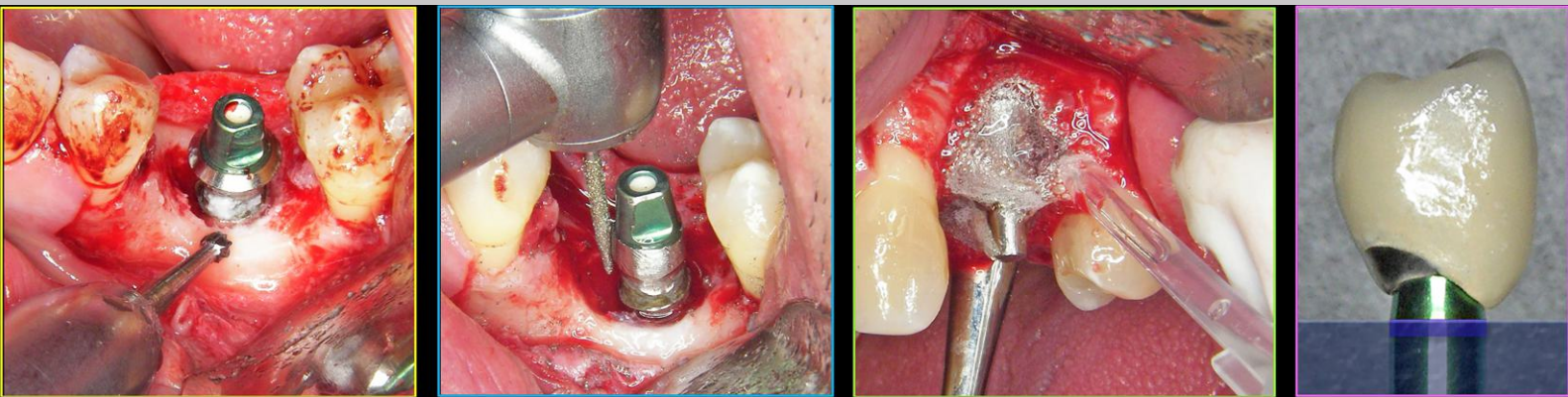

Sociedad Española de Implantes

MADRID · 12-13 · NOVIEMBRE-2021

OBJETIVO

El curso presenta una visión global de la patología periimplantaria, donde se abordará el conocimiento actual sobre la periimplantitis, basada en las evidencias más recientes. Desde los fenómenos que ocurren tras la inserción de un implante que pueden condicionar la aparición de la patología, sus protocolos de exploración y diagnóstico, hasta las opciones de tratamiento no quirúrgicos, quirúrgicos y regenerativos; cuándo, cómo y por qué. Todo lo que un implantólogo debe saber, y profundizar en su conocimiento. Es la implantología del futuro...que ya ha llegado.

PONENTES



Dr. ESTEBAN PADULLÉS I ROIG

Médico Especialista en Estomatología. Licenciado en Odontología. Postgraduate Course Mastership in the areas of implantology and periodontics. New York University. College of Dentistry. Máster of the Implant Prosthodontic Section (IPS), of the ICOI. USA.



Dr. GUILLERMO CABANES GUMBAU

Licenciado en Odontología por la Facultad de Medicina y Odontología de Valencia. Especialista Universitario en Implantología Oral por la U.I.B. (Universitat Illes Balears). Doctor en Odontología por la Facultad de Medicina y Odontología de Valencia. Profesor del Master de Implantología Bucal de la Universitat de València.

PROGRAMA

VIERNES 12 · TARDE

- 16:00 - 17:30 PATOLOGÍA PERIIMPLANTARIA.
DIAGNÓSTICO.
Esteban Padullés i Roig.
- 17:30 - 18:00 Descanso - Café.
- 18:00 - 19:30 PATOLOGÍA PERIIMPLANTARIA.
TRATAMIENTO.
Esteban Padullés i Roig.

SÁBADO 13 · MAÑANA

- 09:30 - 11:00 TRATAMIENTO QUIRÚRGICO MEDIANTE
IMPLANTOPLASTIA.
Guillermo Cabanes Gumbau.
- 11:00 - 11:30 Descanso - Café.
- 11:30 - 13:00 REHABILITACIÓN PROSTODÓNCICA
SOBRE EL IMPLANTE "PRE-TALLADO"
CON TÉCNICA B.O.P.T.
Guillermo Cabanes Gumbau.

SEDE DEL CURSO

Sociedad Española de Implantes
C/ Orense, 51 · Esc. Dcha. · Bajo C
28020 - Madrid

TARIFAS

(Plazas limitadas)
Socios SEI: Gratuita
Dentistas: 100 Euros

INFORMACIÓN E INSCRIPCIONES

Sociedad Española de Implantes
(Secretaría Técnica)
Tfno.: 91 555 09 50
E-mail: secretariatecnicasei@sociedadsei.com



Sociedad Española de Implantes

Se entregará Certificado oficial acreditativo de la Sociedad